ZIEMIA GORLICKA

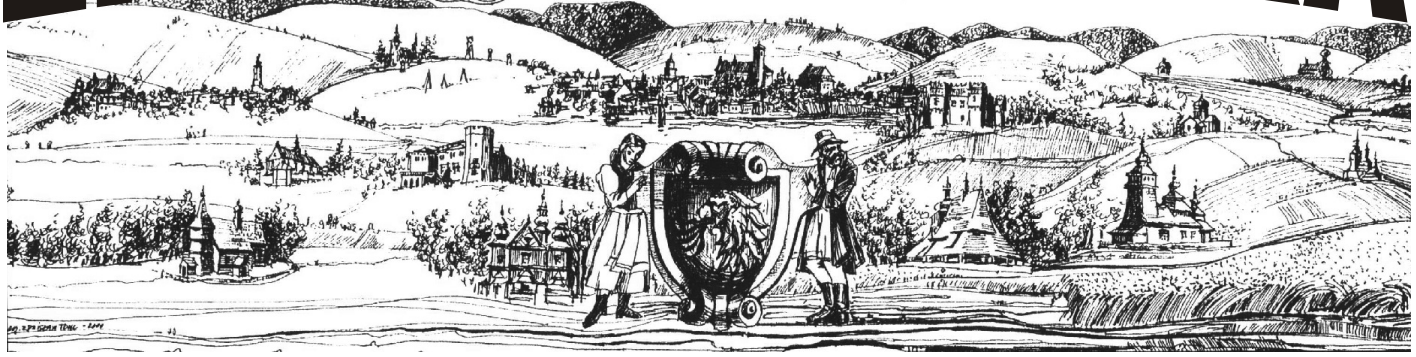

BIULETYN SAMORZĄDOWY POWIATU GORLICKIEGO ● NR 10 (20) 2006 ● WYDAWNICTWO BEZPŁATNE ● ISSN 1644-4264

100 LAT KROMERA

Duma, okrzyki radości i łzy wzruszenia tak w największym skrócie można opisać to co przeżywało ponad tysiąc absolwentów przybyłych na wielki jubileusz swojej „Budy" w setną rocznice urodzin Gimnazjum i Liceum im. Marcina Kromera w Gorlicach. Najstarsi maturzyści z 1938 roku i kolejne roczniki oraz ich wychowawcy spotkali się w szkolnych murach, by wspominać, opowiadać a także nacieszyć oczy i serce obecnością przyjaciół ze szkolnej ławy. Zaczęli od uroczystego poświęcenia tablicy pamiątkowej w szkole i wspólnej mszy świętej pod przewodnictwem biskupa Kazimierza Górnego. Potem był przemarsz do Gorlickiego Centrum Kultury w towarzystwie pocztów sztandarowych i orkiestry dętej Stowarzyszenia Miłośników Muzyki im. J. Skowrońskiego. Tam, w wypełnionej po brzegi sali widowiskowej, w trakcie okolicznościowej akademii nastała pora na gratulacje i życzenia. Starosta Gorlicki Mirosław Wędrychowicz, w asyście przewodniczącego Rady Powiatu Czesława Kłapsy i wicestarosty Stanisława Szury, przekazał na ręce dyrektorów Jana Plato, Jadwigi Pels i Jerzego Nalepki podziękowania za wiele pokoleń nauczycieli i absolwentów, którzy oddali szkole swoje zaangażowanie, pracę i serce. Wręczył także specjalne podziękowania marszałkowi Małopolski Januszowi Sepiołowi dla wszystkich absolwentów, którzy rozsiani po Polsce i świecie swoim działaniem wspierają powiat gorlicki.

W trakcie uroczystości kurator Małopolski Józef Rostworowski wręczył najwyższe odznaczenia resortowe medale Komisji Edukacji Narodowej. Otrzymali je: dyrektor Liceum Jerzy Nalepka, była dyrektorka Jadwiga Pels oraz nauczyciele Renata Kochan i Stanisław Przybyłowicz. Jako absolwent Kromera z wielkim i nieukrywanym wzruszeniem przemawiał marszałek Janusz Sepioł podkreślając swoją dumę z tradycji Kromera. Specjalny medal dla szkoły wręczył także jeden z najstarszych absolwentów Antoni Fugiel prezes Zarządu Okręgowego Związku Inwalidów Wojennych RP w Krakowie. Wieczorem „Stary Kromer" zapełnił się swoimi wychowankami. Długo w noc zapraszał rozświetlonymi oknami, rozbrzmiewał ich radosnym śmiechem i słuchał zapewnień do zobaczenia na kolejnych jubileuszach! *Fotoreportaż z jubileuszu na stronie 4.*

ZJAZD GORLICZAN

Po raz czwarty zjechali do Gorlic członkowie Stowarzyszenia „Klub Gorliczan". Spotkali się na niezwykłym, tajemniczym wernisażu spektaklu Jerzego Murawskiego „Bramy Tunel" w Galerii Sztuki Dwór Karwacjanów. Zaczarowany labirynt zawiódł ich na całonocne Polaków rozmowy, a następnego dnia na naukową konferencję ph. „Szanse i kierunki rozwoju gospodarczego Ziemi Gorlickiej" pod honorowym patronatem rektora Akademii Ekonomicznej w Krakowie prof. dr hab. Ryszarda Borowieckiego. *Fotoreportaż z IV Ogólnopolskiego Zjazdu Gorliczan na stronie 5.*

Informator Starostwa Powiatowego

Starostwo Powiatowe
ul. Biecka 3, 38-300 Gorlice
centrala 018 35-35-380
fax 018 35-37-545
e-mail:starostwo@powiat.gorlice.pl
www.powiat.gorlicki.pl
Godz. urzędowania:
poniedziałek 8.00 - 16.00
wtorek - piątek 7.30 - 15.30
Starosta
Mirosław Wedrychowicz
Wicestarosta
Stanisław Szura
Sekretarz Powiatu
Krzysztof Augustyn
Sekretariat
tel. 018 35-48-701
Skarbnik Powiatu
Krystyna Lewek
tel. 018 35-48-704
Wydział Organizacyjny i Spraw Obywatelskich
Naczelnik-*Jan Szkaradek*
tel. 018 35-48-750
Rzecznik Praw Konsumentów
Krzysztof Majcher
tel. 018 35-48-780
Zespół ds. Promocji
Koordynator -*Krzysztof Mikruta* - tel. 018 35-48-784
Wydział Ochrony Środowiska, Rolnictwa i Leśnictwa
Naczelnik-*Maria Puścizna Syc*
tel.018 35-48-761
Wydział Edukacji, Kultury, Turystyki i Sportu
Naczelnik-*Tadeusz Mikrut*
tel. 018 35-48-770
Wydział Architektury i Budownictwa
Naczelnik-*Roman Honkowicz*
Gorlice, ul. 11 Listopada 6
tel. 018 35-48-730
Wydział Inwestycji
Naczelnik-*Marian Janusz*
Gorlice, ul. 11 Listopada 6
tel. 018 35-48-790
Wydział Geodezji Katastru i Gospodarki Nieruchomościami
Naczelnik-*Florian Wroński*
Gorlice, ul. 11 Listopada 6
tel. 018 35-48-740
Wydział Komunikacji i Dróg
Naczelnik-*Bogdan Wojnarski*
Gorlice, ul. Słoneczna 7
tel. 018 35-24-324
Powiatowe Centrum Pomocy Rodzinie
Gorlice, ul. Słoneczna 7
tel. 018 35-25-380
Powiatowy Zespół ds. Orzekania o Niepełnosprawności
Gorlice, ul. Słoneczna 7
tel. 018 35-24-260
Powiatowy Urząd Pracy
Gorlice, ul. Michalusa 18
tel. 018 35-36-307

SERWIS POWIATOWY

TRWA NABÓR DO GORLICKIEJ AGH!!

Jeszcze jest pora na podjęcie decyzji o studiowaniu. Są jeszcze wolne miejsca na zaocznych studiach w Gorlicach na Wydziale Wiertnictwa, Nafty i Gazu; kierunek Górnictwo i Geologia; specjalność Zagospodarowanie i Ochrona Wód oraz Geoinżynieria. To jedyny tego typu wydział w Polsce, a jego absolwenci są wysokiej klasy specjalistami w zakresie ochrony zasobów wodnych i znajdują zatrudnienie w stacjach sanitarno-epidemiologicznych, wodociągach, administracji państwowej i samorządowej. Mogą także prowadzić własne firmy zajmujące się wykorzystaniem i ochroną wód. Rekrutację prowadzi Zespół Szkół nr 1 w Gorlicach (tzw. Górka), ul. Wyszyńskiego 18, tel. 0-18 353-60-40. Tam także odbywają się zajęcia.

DROGOWY BOOM

Jankowa i Gromnik stały się miejscem ważnych wydarzeń drogowych. W Jankowej zakończyła się realizacja projektu modernizacji odcinka drogi wojewódzkiej nr 981 wraz z przebudową skrzyżowania z drogami powiatowymi. Był to kolejny bardzo ważny etap poprawy układu komunikacyjnego w powiecie gorlickiem wykonany w ramach Zintegrowanego Programu Operacyjnego Rozwoju Regionalnego.
W Gromniku rozpoczęła się modernizacja drogi Tarnów Moszczenica. Remontowany odcinek ma ponad 50 km długości. Obejmuje wymianę nawierzchni drogi wraz z remontem zatok i skrzyżowań, a także wykonanie pobocza. Planowana jest także budowa nowego skrzyżowania i modernizacja wiaduktu nad torami kolejowymi w Tuchowie oraz rondo w Moszczenicy. Wartość robót wyniesie ponad 28 mln zł.

JUBILEUSZ U NAFTOWCÓW

10. lecie Spółki Narzędzie i Urządzenia Wiertnicze „GLINIK" oraz 60. lecie działalności Oddziału Stowarzyszenia Naukowo Technicznego Inżynierów i Techników Przemysłu Naftowego i Gazowniczego w Gorlicach świętowali w Wysowej Naftowcy powiatu gorlickiego. Okolicznościowe gratulacje na ręce dyrektora Piotra Dziadzio przekazał starosta Mirosław Wędrychowicz. Życzył Załodze Spółki stabilności zatrudnienia i nowych udanych kontraktów. Działaczom Naftowcom życzył, by ich działalność przyczyniała się do promocji osiągnięć miejscowych konstruktorów, techników i inżynierów, by rozsławiała w kraju i za granicą gorlicki szlak naftowy przypominając następnym pokoleniom, że to właśnie tutaj rodziły się podwaliny światowego przemysłu naftowego.

RAZEM DLA INNYCH

Wielofunkcyjna Placówka Opiekuńczo Wychowawcza „Razem" w Gorlicach (dawny Dom Dziecka w Zagórzanach) zorganizowała kolejny koncert charytatywny, który odbył się na stadionie OSiR w Gorlicach Wystąpiły znane i lubiane przez fanów zespoły hip-hopowe Hemp Gru i Prosto. Podczas imprezy zebrano blisko 15 tys. zł. Rada Gospodarzy Placówki kierowanej przez dyrektora Jana Kuka postanowiła przekazać po 5 tys. zł na leczenie i rehabilitację Karoliny i Adriana z Szymbarku. Pozostałe pieniądze zostaną przeznaczone na wyposażenie placu zabaw przy Ośrodku.

15 LAT WYJĄTKOWEGO DOMU

15. lat funkcjonowania obchodził Dom Rehabilitacyjno - Opiekuńczy Caritas w Gorlicach. Hasło przewodnie uroczystości „Bliski naszym sercom" oddaje rolę i znaczenie tego Domu dla jego podopiecznych oraz środowiska. Ośrodek kierowany przez dyrektor Izabelę Marondel daje możliwość rehabilitacji oraz wsparcia w rozwoju dla kilkudziesięciu osób otaczajac ich całodzienną życzliwą opieką.

RYBY MAJA GŁOS

100. lat istnienia obchodzili wędkarze zrzeszeni w gorlickim Kole Wędkarskim „Pstrąg". Koło zrzesza 300 członków, a przewodzi im Jan Galant. Wędkarze prowadzą bardzo pożyteczną pracę na rzecz ochrony środowiska naturalnego poprzez zarybianie rzek i stawów, a także proekologiczne działania wśród młodzieży szkolnej. Działalność Koła została zapoczątkowana przed wiekiem przez współzałożyciela Powiatowego Towarzystwa Rybackiego, wielkiego społecznika księdza Bronisława Świeykowskiego burmistrza Gorlic.

DNI HUCULSKIE REGIETÓW 2006

Po raz 12 w Stadninie Koni Huculskich Regietowie odbyła się wielka impreza dla miłośników i sympatyków koni huculskich. Chempionat użytkowy, wycena hodowlana, próba wytrzymałości, zaprzęgi parokonne, kadryl to część imprezy dla bardziej wtajemniczonych, a dla wszystkich były pokazy i prezentacje ekip, kupowanie konia w ciemno oraz występy artystyczne, w tym licznej ekipy z zaprzyjaźnionego powiatu chojnickiego.

NIEMIECKIE DARY DLA GORLICKIEGO SZPITALA

Nowoczesny inkubator dla oddziału noworodków gorlickiego szpitala przekazali lekarze: Rene Belz i Grzegorz Lewiński. Wcześniej do szpitala trafiło 90 szafek, oraz transport 30 łóżek. Wszystkie te dary znalazły się w szpitalu staraniem pochodzącego z Zagórzan lekarza Grzegorza Lewińskiego, który od kilku lat pracuje w szpitalu w Niemczech. Znając z autopsji potrzeby gorlickiej placówki, ponieważ przez kilka lat pracował tutaj jako chirurg, podjął uwieńczone sukcesem starania o pozyskanie sprzętu medycznego i wyposażenia dla swojego byłego zakładu pracy.

Podczas przekazania darów powiedział min. „Ja tu chcę wrócić, a jeśli chcę wrócić to muszę przyczynić się do zmian.

Doktor Belz, który ze mną przyjechał, to wysokiej klasy chirurg naczyniowy. Może służyć pomocą, instruktażem, może wykonać pokazowe operacje. Chętnie nawiążemy więc także kontakty medyczne z gorlickim szpitalem".

Podziękowania dla darczyńców przekazał starosta Mirosław Wędrychowicz, wicestarosta Stanisław Szura oraz dyrektor szpitala Marian Świerz, wyrażając równocześnie nadzieję na dalszą współpracę oraz bezpośrednie kontakty.

NA RATUNEK BODAKOM

Zatrzymać osuwisko w Bodach i przywrócić przejezdność mostu w Dragaszowie - to najpilniejsze zadania realizowane na drodze powiatowej Ropica Górna - Bartne. Prace przy odbudowie podstawy osuwającej się skarpy i uszkodzonego korpusu drogi rozpoczęły się 9 października. Na moście w trybie awaryjnym powiatowe służby drogowe uzupełniły pokłady drewniane, by utrzymać jego przejezdność.

Oberwanie kilkumetrowej skarpy w Bodakach nastąpiło po czerwcowej powodzi - mówi członek Zarządu Powiatu Gorlickiego, a zarazem sekretarz gminy Sękowa Małgorzata Małuch (na zdjeciu). Obsuwająca się skarpa spowodowała uszkodzenie 1/4 szerokości jezdni na odcinku 50 metrów. Degradacja korpusu drogi wynikała ze zniszczenia umocnień podstawy skarpy przez płynący w pobliżu potok. Byłam ze starostą Mirosławem Wędrychowiczem na miejscu, gdzie rozmawialiśmy z sołtysami - Bodaków i Bartnego sporządzając protokół konieczności podjęcia natychmiastowych działań naprawczych. Jako Zarząd Powiatu rozpoczęliśmy starania o pozyskanie środków zewnętrznych na ten cel. Nawiązaliśmy także współpracę z Rejonowym Zarządem Gospodarki Wodnej w Krakowie - mówi Małgorzata Małuch. Nasze intensywne starania przyniosły pozytywny skutek. Dzięki pozyskanym środkom z budżetu państwa w wysokości 150 tys. zł oraz 70 tys. zł z RZGW przystąpiliśmy do realizacji tego trudnego ale jakże ważnego zadania inwestycyjnego o całkowitej wartości 259.344 zł. Planowany termin zakończenia odbudowy podstawy skarpy i korpusu drogi wyznaczono na 15 grudnia br. ale liczymy, iż przy sprzyjających warunkach atmosferycznych uda się go przyspieszyć.

Na tym nie kończą się dobre wiadomości dla mieszkańców Bodaków w gminie Sękowa - mówi starosta Mirosław Wędrychowicz. Właśnie ogłosiliśmy przetarg na remont mostu w Bodakach - Dragaszowie. Zdając sobie sprawę ze znaczenia tego obiektu dla utrzymania przejezdności w kierunku Bartego w trybie pilnym, zaraz po rozstrzygnięciu przetargu, czyli na przełomie października - listopada, przystąpimy do całkowitej wymiany drewnianych elementów mostu oraz remontu kamienno - betonowych podpór. Te prace wykonamy ze środków własnych Powiatu - dodaje starosta.

"PIORUN" W AKCJI

„...32 zakładników zatrzymali terroryści w Zdyni w powiecie gorlickim. Do ataku doszło około godziny 11-tej podczas odbywającej się tam imprezy masowej. Grupa niezidentyfikowanych osób wtargnęła na teren plenerowej imprezy i sterroryzowała kilkudziesięciu uczestników, barykadując się z nimi w budynku. Do akcji ratunkowej ruszyły oddziały policji, straży granicznej, straży pożarnej. W stan gotowości postawiono szpital i pogotowie ratunkowe. Na miejsce zdarzenia sprowadzono policyjnych negocjatorów..."

Ta groźna informacja to na szczęście tylko komunikat z ćwiczeń obronnych o kryptonimie „Piorun 2006", które odbywały się w powiecie gorlickim w dniach 19-20 września br.

Szkolenie obronne połączone z terenowymi ćwiczeniami na temat "Realizacja wybranych zadań obronnych przez Powiat i Gminy w czasie podwyższonej gotowości obronnej państwa" zarządzone zostało przez starostę Mirosława Wędrychowicza i odbywało się zgodnie z "Planem szkolenia obronnego Starostwa Powiatowego w Gorlicach na 2006 rok" w oparciu o "Poradnik przygotowania i prowadzenia ćwiczeń i treningów na szczeblu Powiat - Gmina w zakresie zadań Obrony Cywilnej, Zarządzenia Reagowania Kryzysowego i Obronnego" opracowanego przez Małopolski Urząd Wojewódzki, który także finansował koszty ćwiczeń.

Były to zajęcia dwuetapowe. Pierwszy teoretyczny dotyczył zakresu realizacji wybranych zadań realizowanych przez powiat i gminy w czasie podwyższonej gotowości obronnej państwa. Drugi obejmował terenowe ćwiczenia w Zdyni (gm. Uście Gorlickie) związane ze zwalczaniem grup dywersyjnych oraz współdziałanie jednostek organizacyjnych MSWiA, służb medycznych i innych jednostek paramilitarnych w tym zakresie. Ćwiczenia były tak bardzo realistyczne, iż wielu uczestników-pozorantów z przerażeniem stwierdzało: „obyśmy nigdy tego naprawdę nie doświadczyli".

SPOTKANIE
W RODZINIE KROMERA

100 lat Gimnazjum i Liceum im. M. Kromera

GORLICZAN 2006
W KLUBIE GORLICZAN

IV Ogólnopolski Zjazd Gorliczan

Śladami Jana Pawła II

Kilkuset uczniów szkół ponadgimnazjalnych powiatu gorlickiego wędrowało po Beskidzie Niskim śladami Papieża Polaka Jana Pawła II. Przy wspaniałej pogodzie, odbył się VIII Rajd im. Jana Pawła II. Organizatorami Rajdu byli min: Starostwo Powiatowe w Gorlicach i Międzyszkolny Ośrodek Sportu w Gorlicach. Pomysłodawcą Rajdu i jego dobrym duchem jest radny Stanisław Bystrowicz.
Celem Rajdu jest uczczenie pobytu Papieża Jana Pawła II na Ziemi Gorlickiej, popularyzacja turystyki pieszej i aktywnego uczestnictwa w rekreacji, poznawanie piękna Beskidu Niskiego oraz propagowanie zdrowego stylu życia. Dla uczestników Rajdu opracowano kilka tras. Wszystkim zapewniono opiekę przewodników, pamiątkowy znaczek oraz potwierdzenie zdobytych punktów do GOT-u. Szlaki prowadziły na pole namiotowe do Hańczowej, gdzie odbyło się zakończenie imprezy połączone z konkursami: wiedzy turystycznej i o Papieżu Janie Pawle II, piosenki turystycznej i religijnej oraz przeciągania liny o puchar starosty i przewodniczącego rady powiatu.
W zakończeniu rajdu wzięli udział: starosta Mirosław Wędrychowicz, wicestarosta Stanisław Szura, naczelnik Wydziału Edukacji i komandor Rajdu Tadeusz Mikrut, a także Franciszek Zygarowicz - Nadleśnictwo Łosie, Wojciech Pękala - z-ca komandora dyr. ZSR w Hańczowej, Jerzy Bugno - z-ca komandora i dyr. MOS w Gorlicach, Stanisław Bystrowicz kierownik konkursu o JPII.
Organizatorem zakończenia rajdu był ZSR w Hańczowej oraz Firma Aktel.
W rajdzie uczestniczyli uczniowie z następujących szkół powiatu gorlickiego:
- ZST -Gorlice - trasa - Zmigród-Folusz-Gładyszów-Hańczowa- opiekunowie: Jerzy Rubicz, Andrzej Kopcza
- I LO Gorlice - Krynica-Banica-Hańczowa - Robert Góra, Tomasz Koński
- ZSZ - Bobowa - Krynica-Banica-Hańczowa - Król Beata, Renata Pękala, Szafraniec Wojciech
- ZSO - Bobowa-Krynica-Banica-Hańczowa - Mazur Beata
- ZSR - Hańczowa - Konieczna-Wysowa-Hańczowa - Jerzy Dardziński, Królewska Irena
- ZS nr 1 Gorlice - Konieczna-Wysowa-Hańczowa - Maria Pabisińska, Mirosław Juchno
- ZSZ - Biecz - Wapienne-Gladyszów-Hańczowa - Wiesław Stój
- ZSZ - Gorlice - Konieczna-Wysowa-Hańczowa - Piotr Haluch, Marcin Mikrut
- ZSZ -Bystra - Hańczowa-Wysowa-Hańczowa - Sławomir Ornatowski, Urszula Ciombor

Społecznie trasę zabezpieczali ratownicy GOPR z sekcji w Gorlicach: **J**erzy Rubicz, Jerzy Bugno, a młodzież prowadzili przewodnicy: Eugeniusz Patla, Rafał Linkowski, Jerzy Mrozek, Marcin Radzik, Mateusz Glista.
Na zakończenie Rajdu odbył się konkursu wiedzy o Janie Pawle II do którego pytania opracował Stanisław Bystrowicz. Laureatami zostali:
I Katarzyna Drzymała - ZSA - Bystra
II Piotr Bania - ZSR - Hańczowa
II Filip Dziedzic - I LO - Gorlice
III Radzik Anna - ZSR - Hańczowa
III Justyna Stempkowicz - ZSZ w Bieczu
IV Dominik Ptaszkowski - ZSZ Bobowa
Oraz Dobek Małgorzata - I LO Gorlice, Laskoś Wojciech - ZST Gorlice, Semla Michał - ZSO - Bobowa, Matusik Paweł - ZSZ - Gorlice, Sztaba Tomasz - ZSZ Bobowa.
W konkursie wiedzy turystycznej najlepiej spisali się :
Dziedzic Filip I LO , Pietrusza Andrzej ZSR, Dawid Pietrzycki , Paweł Matusik ZSZ, Pietrusza Andrzej ZSR, Szpila Dariusz.

Konkurs przeciągania liny, zawsze cieszy się dużym powodzeniem. W pucharowej rywalizacji zwyciężyli:
W kategorii chłopców:
I - ZST - Gorlice - Puchar Przewodniczącego Rady Powiatu Gorlickiego,
II - I LO Gorlice,
III - ZSO Bobowa,
oraz: ZSZ Biecz, ZSO Bobowa, ZSA Bystra, ZSZ Gorlice,
Dziewczęta:
I - ZSZ Biecz - Puchar Starosty Gorlickiego,
II - ZSO Bobowa,
III - I LO Gorlice,
IV - ZSR Hańczowa,
Uczestnicy Rajdu startowali także w konkursach sprawnościowych: strzelanie z łuku, wiatrówki, paint bala. , wchodzenia po skrzynkach.
Wszystkim współorganizatorom VIII Rajdu, a zwłaszcza dyrektorowi Międzyszkolnego Ośrodka Sportu Jerzemu Bugnie i niestrudzonemu propagatorowi rajdów radnemu Stanisławowi Bystrowiczwi oraz opiekunom, przewodnikom, ratownikom, uczestnikom i sponsorom starosta gorlicki Mirosław Wędrychowicz składa serdeczne podziękowania za trud włożony w przygotowanie i przeprowadzenie Rajdu.

GRAFIKA INACZEJ

Przy pomocy komputera wyrażali swoje wrażenia na temat „Rasizmowi i ksenofobii STOP" uczestnicy VI Międzynarodowego Konkursu Grafiki Komputerowej.
Na konkurs wpłynęło 150 prac uczniów ze średnich i gimnazjalnych szkół z Polski, Słowacji, Ukrainy, Węgier i Czech.
Wśród laureatów ze strony polskiej znaleźli się: Oliwia Mosoń z Zespołu Szkół w Szalowej oraz Michał Szychta i Jarosław Pawlak z ZST w Gorlicach. Uczniowie tworzyli prace na temat dowolny lub jako odpowiedź na hasło „Rasizmowi i ksenofobii STOP". Prace wczesną wiosną oceniało polsko-słowackie jury, a w maju były prezentowane w Bardejowie. Teraz mogli je oglądać gorliczanie.

Na otwarciu wystawy obecni byli min. wicestarosta Stanisław Szura, burmistrz Kazimierz Sterkowicz, dyrektor Galerii Zdzisław Tohl oraz przedstawiciele wydziału oświaty i kultury Starostwa Powiatowego, Urzędu Miasta Gorlice a także Bardejowa. Licznie przybyła młodzież oraz opiekunowie i dyrektorzy ze szkół laureatów.
Gratulacje wszystkim uczestnikom, a szczególnie nagrodzonym przekazał wicestarosta Stanisław Szura, który także zachęcał młodzież oraz wychowawców do aktywniejszego udziału w tym konkursie w nowym roku szkolnym.

Pomysł konkursu zrodził się sześć lat temu w słowackim Bardejovie. Starostwo Powiatowe w Gorlicach, wspólnie z Urzędem Miasta Gorlice, Małopolską Galerią Sztuki „Dwór Karawcjanów" i Urząd Miasta Bardejowa zwróciło się do uczniów gimnazjów i szkół ponadgimnazjalnych Powiatu Gorlickiego oraz Bardejowa z propozycją udziału w konkursie. Odzew przeszedł najśmielsze oczekiwania. Nowatorska technika grafiki komputerowej zainteresowała rzesze młodych ludzi, sprawiając, że poczuli w sobie artystycznego ducha i zechcieli przelać na papier swoje wizje otaczającego świata.
Od tej pory, w niekonwencjonalny sposób, początkujący plastycy opowiadają o swoich podróżach po Ziemi Gorlickiej i Bardejovskiej, wspominają bajki swojego dzieciństwa, odnoszą się do aktualnych problemów społecznych, czy też sami starają się wymyślić i zobrazować tematy, które nurtują młode pokolenie po obu stronach granicy. W tym roku do konkursu przystąpiła także młodzież z Kałusza i Lwowa na Ukrainie, Rumunii, węgierskiego miasta Nyieregyhaza oraz czeskich: Mikulow i Czeskiej Lipy. Uczestniczyli w plastycznej debacie na temat **„Rasizmowi i ksenofobii STOP"**. Mieli możliwość wypowiedzenia się przeciwko fali rasizmu, szowinizmu i nienawiści.

POWIATOWI SPORTOWCY NA START !

Uczniowie wszystkich typów szkół powiatu gorlickiego rozpoczęli szkolny rok sportowy. Na stadionie w Bobowej spotkało się ponad 1000 młodych amatorów sportu. Inauguracja połączona była z podsumowaniem powiatowego współzawodnictwa szkół podstawowych, gimnazjalnych i ponadgimnazjalnych za rok szkolny 2005/2006 oraz biegami przełajowymi. Głównym organizatorem imprezy był Międzyszkolny Ośrodek Sportu oraz Starostwo Powiatowe w Gorlicach.
W uroczystości uczestniczyli min. starosta Mirosław Wędrychowicz, przewodniczący Rady Powiatu Czesław Kłapsa, wicestarosta Stanisław Szura oraz władze gminy Bobowa.
Coroczna impreza ma bardzo bogatą oprawę i połączona jest z zapaleniem znicza, ślubowaniem sportowców, wciągnięciem flagi na maszt oraz wręczeniem licznych medali i dyplomów.
Dyplomy starosty Mirosława Wędrychowicza za wyróżniającą pracę z młodzieżą w roku szkolnym 2005/2006 otrzymali nauczyciele: ze szkół podstawowych - Aleksander Gucwa, Tomasz Świerzowski, Edward Babiś, Wojciech Bajorek, Paweł Popardowski, Wiesław Tarsek, Tomasz Mianowski, z gimnazjów - Wiesław Szarowicz, Andrzej Górski, Fabian Szarowicz, Aleksander Kumorkiewicz, Tomasz Mika, Piotr Jędrych, Ryszard Burda, Adam Urbanek, Jerzy Dziedziak, Grzegorz Kosiński, Ryszard Cygańczuk, ze szkół ponadgimnazjalnych - Mariusz Stepień, Janusz Wojdyła, Grażyna Plato, Tadeusz Zimowski, Grygiel Małgorzata, Grygiel Jan, Piotr Krupa, Mariusz Masztafiak, Rafał Warzecha, Jerzy Rubicz, Wacław Beduz.
Puchary starosty za bardzo dobre osiągnięcia sportowe w pracy z młodzieżą otrzymały szkoły: podstawowe: w Sękowej, Bobowej, Libuszy, Lipinkach, Nr 4, Nr i Nr 6 w Gorlicach, gimnazja: w Ropie, Nr 2 w Gorlicach, w Sękowej, Bobowej, Łużnej, Kobylance, nr 4 w Gorlicach, ponadgimnazjalne: I Liceum Ogólnokształcące w Gorlicach, Zespół Szkół Ogólnokształcących w Bobowej, Zespół Szkół Zawodowych w Gorlicach, Zespół Szkół Ekonomicznych w Gorlicach, Zespół Szkół Nr 1 w Gorlicach, Zespół Szkół Technicznych w Gorlicach.
W powiatowych sztafetowych biegach przełajowych zwyciężyły drużyny:
sztafety dziewcząt:
Zespół Szkół Ogólnokształcących w Bobowej - 200 pkt
I Liceum Ogólnokształcące w Gorlicach - 150
Zespół SzkółOgólnokształcących w Bieczu - 20
sztafety chłopców:
Zespół Szkół Ogólnokształcących w Bobowej - 200 pkt
Zespół Szkół Zawodowych w Gorlicach - 200
Zespół Szkół Technicznych w Gorlicach -120
Do zawodów wojewódzkich zakwalifikowały się dwie pierwsze sztafety dziewcząt i chłopców.
W minionym roku w powiecie gorlickim odbyło się kilkaset imprez sportowych. Były to biegi przełajowe, turnieje koszykówki, piłki ręcznej, tenisa, badmintona, wyścigi rowerowe, zawody lekkoatletyczne oraz pierwszej pomocy. Ich organizatorem jest Międzyszkolny Ośrodek Sportowy, a jego dyrektor Jerzy Bugno otrzymał list gratulacyjny od starosty Mirosława Wędrychowicza za całokształt działalności na rzecz popularyzacji sportu wśród dzieci i młodzieży.

Studenckie stypendia

Nadeszła kolejna tura naboru wniosków na stypendia w ramach projektu „Małopolski program stypendialny dla studentów na rok akademicki 2006/2007" finansowanego z Europejskiego Funduszu Społecznego oraz Budżetu Państwa. Wnioski od studentów przyjmowane są w Starostwie Powiatowym w Gorlicach do 31 października 2006 roku. Wcześniej jednak każdy student z terenu powiatu gorlickiego zainteresowany tego typu stypendium musi odwiedzić stronę internetową www.studenci.powiat.krakow.pl i tam odszukać zakładkę „Złóż wniosek". Po otwarciu stosownego druku wniosku, jego wypełnieniu wraz z oświadczeniem o dochodach i dopełnieniu wymaganych w opisie formalności należy dokument wydrukować, podpisać i dostarczyć do Starostwa Powiatowego w Gorlicach ul. Biecka 3, Wydział Edukacji II piętro pok. 214. Należy pamiętać, iż starając się o stypendium studenckie wymagane i konieczne są obie drogi tj. rejestracja elektroniczna i papierowa wersja dokumentów. Szczegółowy regulamin znajduje się na stronie www.powiat.gorlicki.pl a informacje można także uzyskać pod nr 0-18 35-48-772. Informacje dostępne są również na stronie www.malopolskie.pl; zapytania można kierować na adres e-mail: zporr-stypendia@malopolska.mw.gov.pl

Zarząd Powiatu powołał Komisje Stypendialną na rok akademicki 2006/2007 w składzie: Stanisław Szura przewodniczący, Tadeusz Mikrut wiceprzewodniczący, oraz członkowie: Jerzy Nalepka, Alfred Biernacki, Adam Urbanek, Karol Tenerowicz. Całość projektu stypendialnego dla studentów realizuje powiat krakowski na podstawie specjalnej umowy z powiatem gorlickim.

PORA NA PODSUMOWANIE
XLIII sesja Rady Powiatu Gorlickiego

Sprawozdawczo podsumowujący charakter miała XLIII sesja Rady Powiatu Gorlickiego. Sprawozdanie z działalności Rady II kadencji złożył jej przewodniczący Czesław Kłapsa. Ze swoich zadań rozliczyło się także siedem komisji Rady. Szczegółowe sprawozdanie z realizacji budżetu powiatu w latach 2002-2006 oraz zadań merytorycznych w poszczególnych działach przedstawił starosta Mirosław Wędrychowicz. Podziękował serdecznie Radnym oraz wszystkim pracownikom za współpracę i dobrą realizację zadań.

Uczestniczący w dyskusji radni zwracali uwagę na:

- Karol Tenerowicz - „...Ta Rada Powiatu wzniosła się ponad wszelkie podziały. Pracowaliśmy wszyscy razem, zgodnie i mimo szczupłych możliwości finansowych wiele spraw udało się zrealizować, że wspomnę znaczącą pomoc Powiatu dla gorlickiego szpitala...”
- Stanisław Białobok - „...Składam wielkie podziękowania za wkład w uratowanie szpitala. Cztery lata temu wydawało się, że szpital musi paść, ale dzięki tej Radzie, dzięki poręczeniom szpital będzie nadal służył mieszkańcom powiatu...”.
- Franciszek Rachel - „...Cieszę się, że podjęliśmy tak ważne decyzje odnośnie szpitala. Było wiele wątpliwości ale dzięki zrozumieniu i poparciu dla tej sprawy mogę dziś powiedzieć, że to jedno z największych osiągnięć naszej kadencji...".
- Zofia Kamińska - „...Dziękuję za wykonane prace remontowe na drogach powiatowych w gminie Biecz, zwłaszcza za ostatnio prowadzone na drodze w Sitnicy, a służące poprawie bezpieczeństwa dzieci i pieszych...”
- Stanisław Bystrowicz „...Wszystkie szkoły są bliskie mojemu sercu i bardzo się cieszę, iż udało się zapobiec pewnym zapędom likwidacyjnym w odniesieniu do szkół rolniczych...”
- Zygmunt Potok - „...Dziękuję za ogromny wysiłek włożony w zmianę wizerunku naszych szkół. Przyszłym radnym sugeruję, by starli się o budowę hali sportowej w Bieczu oraz kontynuację remontu „Kromera” i ZS Nr 1 w Gorlicach wraz z budową sali gimnastycznej...”
- Czesław Kłapsa - „...Dziękuję Radnym i Zarządowi, byłemu staroście Witoldowi Kochanowi, obecnemu Mirosławowi Wędrychowiczowi i wicestaroście Stanisła-wowi Szurze za cztery lata wspólnej pracy. Udało się nam zmienić sposób zarządzania i myślenia o szpitalu. To były naprawdę trudne działania, dyskutowane na każdym posiedzeniu okazały się skuteczne. Naprawdę wiele zostało zrobione w zakresie modernizacji dróg oraz obiektów oświatowych o co ustawicznie apelowali radni w swoich interpelacjach. Za wszystko serdecznie dziękuję.”

/Zestawienie materiałów sprawozdawczych przedstawimy w specjalnym najbliższym wydaniu naszego Biuletynu/.

Rada Powiatu podczas przedostatniego swojego posiedzenia podjęła także uchwały w sprawie: przyjęcia sprawozdania z działalności Komisji Rady Powiatu Gorlickiego za 2006 r., przeznaczenia do sprzedaży lokalu mieszkalnego w Gorlicach oraz użyczenia pomieszczeń Internatu Zespołu Szkół Ogólnokształcących w Bieczu celem utworzenia Warsztatów Terapii Zajęciowej.

Była to także sesja podziękowań. Dyrektor I Liceum Ogólnokształcącego im M. Kromera w Gorlicach Jerzy Nalepka przekazał serdeczne podziękowania dla Rady i Zarządu Powiatu za wysiłek włożony w przygotowanie szkoły oraz uroczystości jubileuszowych związanych z obchodami 100. lecia Gimnazjum i Liceum im. Marcina Kromera. Wręczył także wszystkim radnym okolicznościowe medale oraz monografie jubilatki.

Szczególne podziękowania otrzymał także radny Kazimierz Żegleń (na zdjęciu z przewodniczący Rady Czesławem Kłapsą i wiceprzewodniczącym Markiem Bugno). Powodem do wyrazów uznania za pracę na rzecz ochrony środowiska, a zwłaszcza obszarów leśnych oraz promocję naturalnych walorów Ziemi Gorlickiej było odejście Kazimierza Żeglenia na emeryturę. Przez wiele lat był nadleśniczym Nadleśnictwa Łosie.

25 października (środa) odbędzie się ostatnie sesja II kadencji Rady Powiatu Gorlickiego. Serdecznie zapraszamy.

Interpelowali Radni:

- **Stanisław Bystrowicz** - dokończyć modernizację drogi Gorlice Bystra - Wola Łużańska
- **Franciszek Rachel** - ograniczyć prędkość do 40 km/godz. na ul.Wegierskiej w Gorlicach
- **Karol Tenerowicz** - określić ostateczny termin stabilizacji osuwisk w gminie Sękowa
- sprawdzić losy inwestycji drogowej Sękowa - Rozdziele
- przeprowadzić pilny remont drewnianego mostku w Dragaszowie
- **Zygmunt Potok** - zaplanować w przyszłorocznym budżecie powiatu środki na modernizację drogi Moszczenica - Staszkówka
- Zlikwidować nierówność (garb) na drodze powiatowej w Moszczenicy obok remizy oraz koleiny na drodze Moszczenica -Kuklówka - Turza.
- **Zofia Kamińska** - dokończyć prace remontowe na drodze w Sitnicy koło szkoły.
- **Stanisław Białobok** - w przyszłej kadencji podjąć inicjatywę budowy dużej obwodnicy Gorlic
- Zrezygnować ze sprzedaży budynku oddziału zakaźnego i rozważyć możliwość jego wykorzystania dla poprawy standardów pobytu pacjentów w szpitalu
- **Czesław Marszał** - wystąpić do Ministra Rolnictwa o przejęcie Zespołu Szkół Agrobiznesu
- Włączyć do planu inwestycyjnego przyszłego roku remont drogi Moszczenica - Staszkówka

WYDAWCA:
Starostwo Powiatowe
ul. Biecka 3
38-300 Gorlice

RADA PROGRAMOWA:
Mirosław Wędrychowicz
Czesław Kłapsa
Roman Dziubina
Ewa Żarnowska

nakład: 3000 egz.
skład i druk:
Drukarnia GLINIK
Robert Huk
018 35 39 750